



2020
YILI

T.C. HAZİNE VE MALİYE BAKANLIĞI
İZMİR DEFTERDARLIĞI



01.01.2020-31.12.2020
İDARİ FAALİYET RAPORU ©

PERSONEL MÜDÜRLÜĞÜ

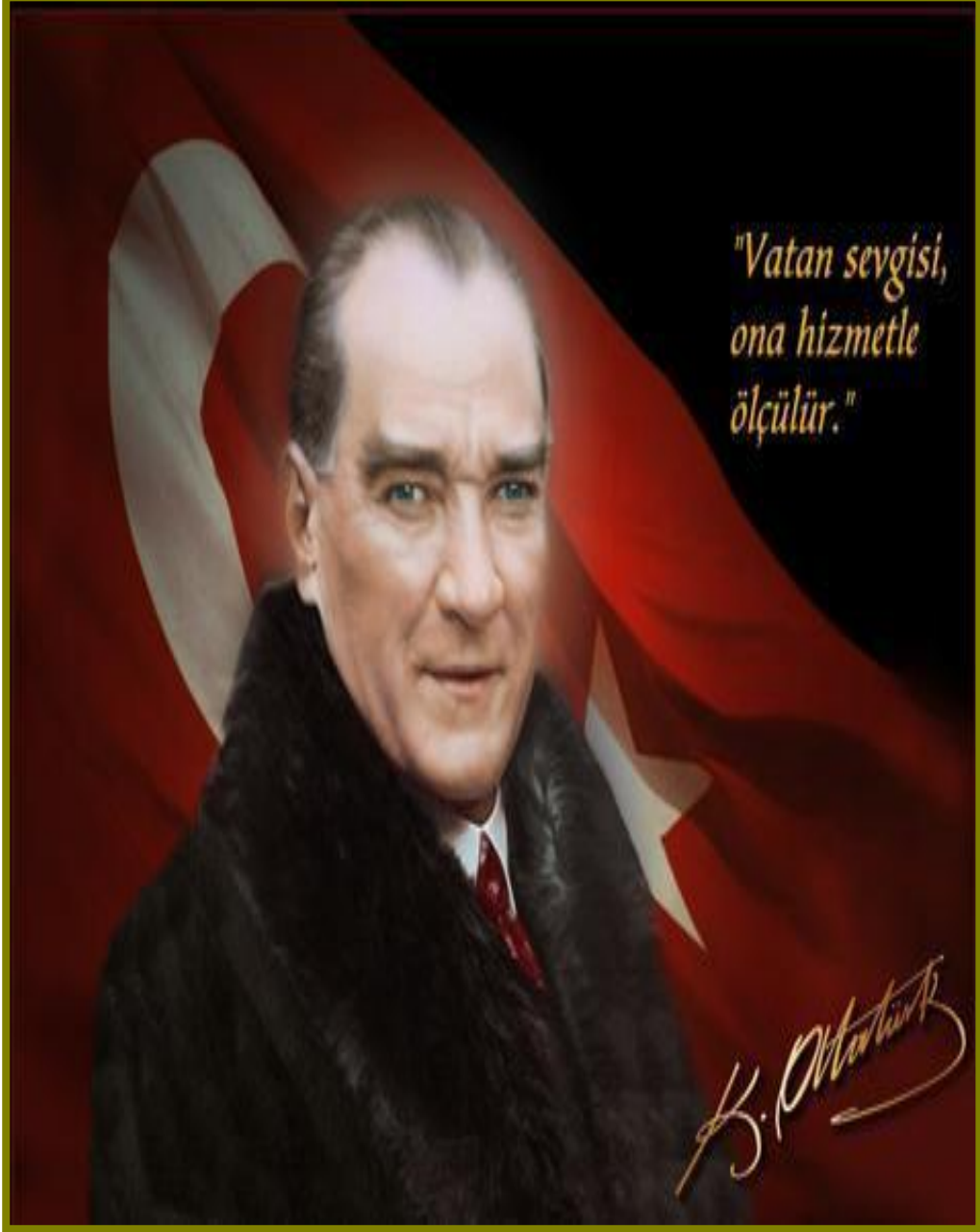

İÇİNDEKİLER

1	İZMİR DEFTERDARLIĞININ GENEL TANITIMI	
1.1-	GÖREVLERİ.....	4
1.2-	TEŞKİLAT YAPISI.....	4-7
2-	PERSONEL MÜDÜRLÜĞÜNCE YÜRÜTÜLEN İŞLEMLER	
2.1-	Personel Müdürlüğünce Yürütülen İşlemler.....	8-9
2.2-	Kadro ve Personel Durumu.....	9
2.3-	Bakanlık ve İl Atamalı Kadroların Birim Bazında Dolu-Boş Dağılımı.....	10
2.4-	Defterdarlık Personeli Hakkında Genel Bilgiler.....	11-13
2.5-	Bakanlık Atamalı Personelin Kadro Durumunu Gösterir Tablo.....	14
2.6-	Bakanlık Atamalı Personelin Kadro Dağılımı.....	15
2.7-	Daireler Bazında İl Atamalı Kadro Unvanlarının Genel Dağılımı.....	16
2.8-	Valilik Atamalı Personelin Kadro Dağılımı.....	17
2.9-	İzmir Defterdarlığında Görevli Engelli Personel Durumu.....	18
2.10-	İzmir Defterdarlığında Görevli Şoför, Yardımcı Hizmetli, 4-B'li ve 4-D'li Personelin İstihdam Şekillerine Göre Sayıları	19
2.11-	İzmir Defterdarlığı 2019 Yılı Eğitim Faaliyetleri.....	20-21
2.12-	Personel Tarafından Açılan İdari Davalar İstatistiği.....	22
2.13-	Taahhüt Bilgileri.....	23
3-	MUHASEBE BİRİMLERİNİN İŞLEMLERİ	24
3.1-	Malmüdürlükleri Ve Saymanlıkların Kalem Bazında Harcamaları.....	25
3.2-	Gelir Gider Tablosu.....	26
3.3-	Bütçe Giderlerinin Ekonomik Kod Bazında Dağılımı	27
4-	MUHAKEMAT MÜDÜRLÜĞÜ İŞLEMLERİ	28
4.1-	Hazinenin Taraf Olduğu Derdest Davaları Gösterir Tablo.....	29
4.2-	Hukuk Davaları İstatistik Cetveli.....	30-31
4.3-	Ceza Davaları İstatistik Cetveli.....	32
4.4-	İcra Davaları İstatistik Cetveli.....	33
5-	DEFTERDARLIK UZMANLARI İŞLEMLERİ	34
5.1-	Defterdarlık Uzmanları Koordinatörlüğü Faaliyetleri.....	35

1- İZMİR DEFTERDARLIĞININ GENEL TANIMI

1.1- GÖREVLERİ

I Sayılı Cumhurbaşkanlığı Kararnamesiyle Hazine ve Maliye Bakanlıđına verilen görevleri İl düzeyinde yapmakla görevli olan Defterdarlıđımız 16/05/2005 tarih ve 5345 Sayılı Gelir İdaresi Başkanlıđının Teşkilat ve Görevleri Hakkında Kanunun yürürlüđe girmesiyle Hazine ve Maliye Bakanlıđının İl'deki temsilcisi olma sıfatını taşımakla birlikte vergiyle ilgili işlemler İlimizde kurulan Vergi Dairesi Başkanlıđınca yürütölmektedir.

Hazine ve Maliye Bakanlıđının taşra teşkilatı olan Defterdarlıđımız, Muhakemat, Muhasebe, Personel, Döner Sermaye Saymanlık Müdürlükleri ve Defterdarlık Uzmanları Koordinatörlüđu ile İlçe Malmüdürlüklerinden oluşmaktadır.

Defterdarlıđımız, İlimizdeki saymanlık hizmetlerini, Hazineye ait dava konusu olan iş ve işlemlerin takibini yapmak, hazine alacaklarını İcra Müdürlükleri kanalıyla tahsil ederek, Devlete gelir kazandırmak gibi yükümlölüklerini, etkinlik, verimlilik ve hoşgörü anlayışı içinde yürüterek, Devlet görevlerinin Kanun, Tüzük, Yönetmelik ve Tebliğler doğrultusunda gerçekleştirilmesini sağlamaktadır.

1.2- TEŞKİLAT YAPISI

Defterdarlıđımız, I Sayılı Cumhurbaşkanlığı Kararnamesiyle ve diđer yasalarla kendisine verilen görevleri, Merkez Birimleri ve 30 İlçe Malmüdürlüđu aracılıđı ile yerine getirmektedir.

DEFTERDARLIĐIMIZ

Merkezde; Personel, Muhakemat, Muhasebe Müdürlüđu, Defterdarlık Uzmanları Koordinatörlüđu, Gümrük Saymanlık Müdürlüđu ile Aliađa Gümrük Saymanlık Müdürlüđu, Dokuz Eylül, Ege ve Kâtip Çelebi Üniversitesi Döner Sermaye Saymanlık Müdürlükleri, Yüksek Teknoloji Enstitüsü Döner Sermaye Saymanlıđı, Hava Eğitim ve Ege Ordu Saymanlıklarından oluşan birimleriyle görev ifa etmektedir.

İlçelerde; Kanunlarla Defterdarlıđımıza verilen görevler 30 İlçe Malmüdürlüđu aracılıđı ile yürütölmektedir.

İZMİR DEFTERDARLIĞI MERKEZ BİRİMLERİ

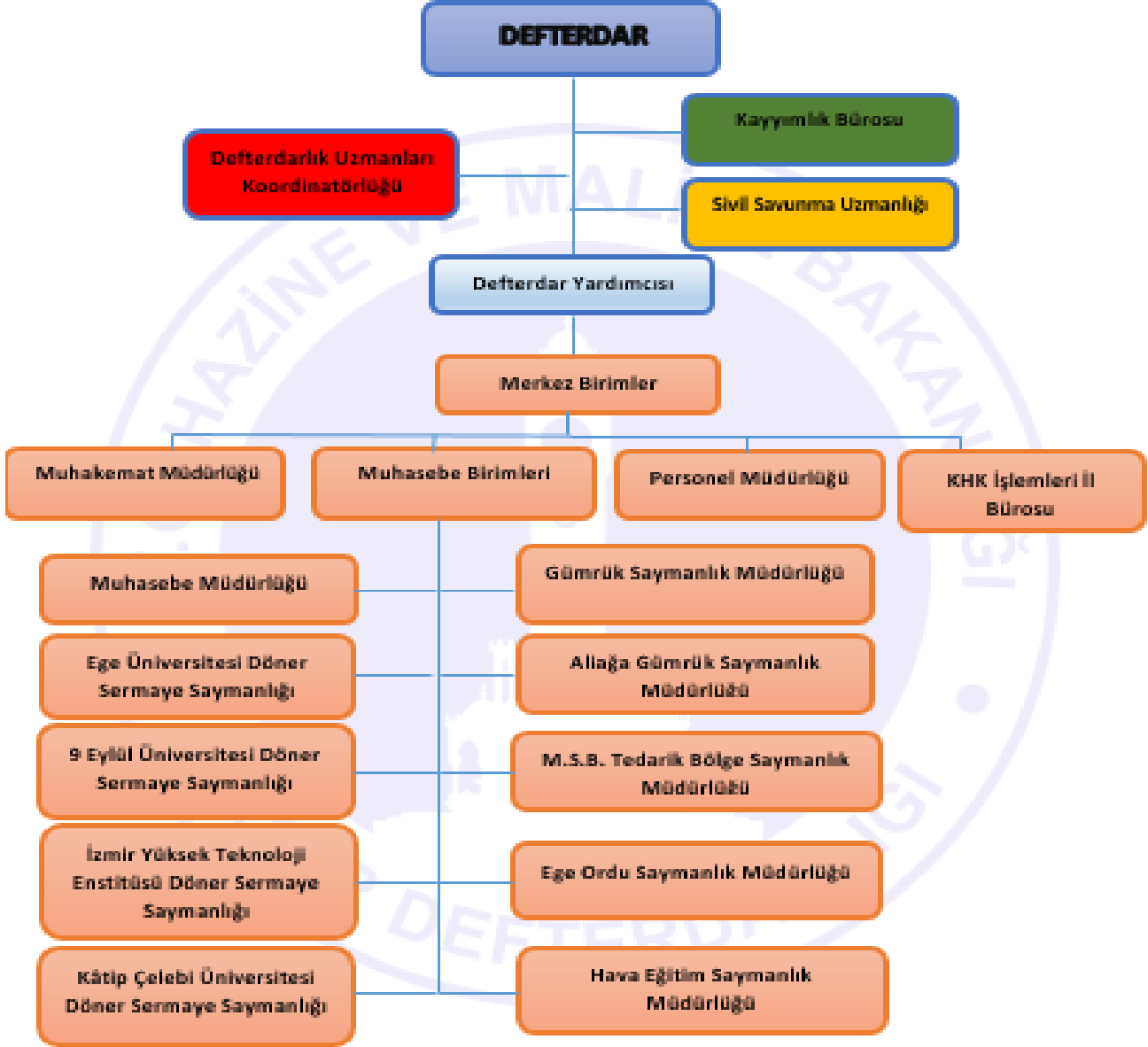

İZMİR DEFTERDARLIĞI İLÇE BİRİMLERİ



İZMİR DEFTERDARLIĞI TEŞKİLAT ŞEMASI

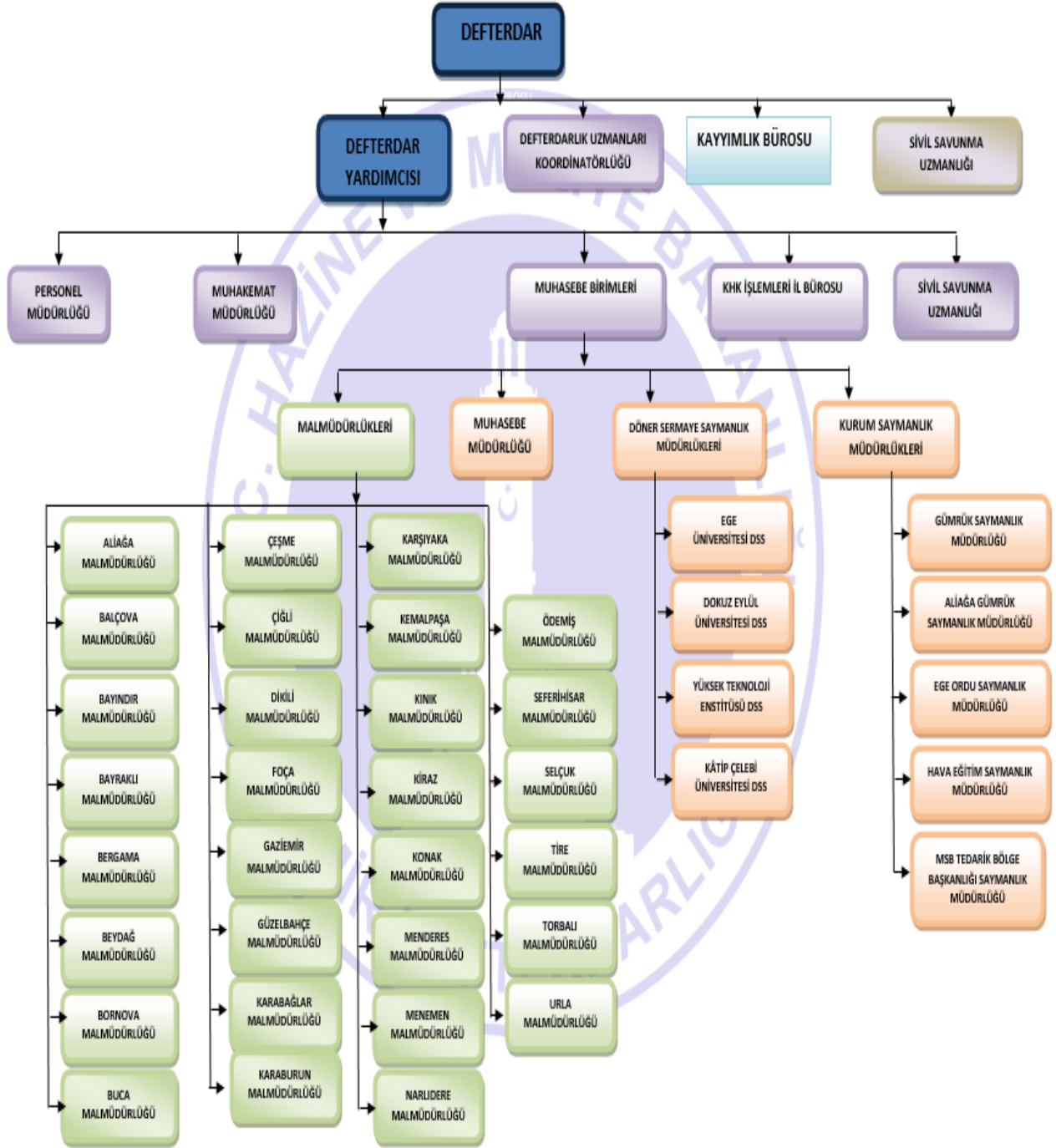



PERSONEL MÜDÜRLÜĞÜ
(01.01.2020-31.12.2020)

2.1 PERSONEL MÜDÜRLÜĞÜNCE YÜRÜTÜLEN İŞLEMLER

Defterdarlığımız Personel Müdürlüğü, Merkez ve İlçe Birimlerinde görevli İl atamalı personelin atama, nakil, emeklilik ve her türlü özlük işlemleri ile İl kadrolarının dağıtım, tahsis, tenkis ve değişiklikleriyle ilgili tekliflerde bulunmak, aday memurların eğitim programlarını hazırlamak ve uygulamak; il teşkilatının hizmet içi programlarını eğitim planının hazırlanmasını koordine etmek ve uygulanmasına yardımcı olmak, CİMER, Bilgi edinme, Muhtarlar Bilgi Sistemi ve Açık Kapı sistemlerine yapılan başvuruları değerlendirip cevaplandırma faaliyetlerini yürütmekle görevlidir.

2.2 KADRO VE PERSONEL DURUMU

Defterdarlığımız Merkez Teşkilatı birimlerindeki müdür kadrolarının Muhakemat Müdürlüğü haricindeki kadroların tamamı doludur. Muhakemat Müdürlüğü ise Müşavir Hazine Avukatı tarafından vekâleten yürütülmektedir.

30 İlçe Malmüdürlüğümüzden; 25 İlçemiz asil Malmüdürü, 2 İlçemiz Saymanlık Müdür Yardımcısı, 2 İlçemiz Defterdarlık Uzmanı, 1 İlçemiz ise Muhasebe Şefi, tarafından vekâleten yönetilmektedir.

Defterdarlığımız Merkez ve İlçe birimlerinde 578 Personel görev yapmaktadır. Ayrıca 20 adet 4/B li personel ile 23 adet 4/D li personel görev yapmaktadır.

ARALIK 2020

BAKANLIK VE İL ATAMALI KADROLARIN BİRİM BAZINDA DOLU-BOŞ DAĞILIMI

AİT OLDUĞU BİRİM	DOLU	BOŞ	Genel Toplam	%DOLULUK ORANI
MUHAKEMAT GEN MÜD	98	44	142	69
MUHASEBAT GEN MÜD	157	105	262	60
PERSONEL GEN MÜD	323	288	611	53
Genel Toplam	578	437	1015	57

İL ATAMALI KADROLARIN BİRİM BAZINDA DOLU-BOŞ DAĞILIMI

AİT OLDUĞU BİRİM	DOLU	BOŞ	Genel Toplam	%DOLULUK ORANI
MUHAKEMAT GEN MÜD	22	34	56	39
MUHASEBAT GEN MÜD	89	91	180	49
PERSONEL GEN MÜD	271	278	549	49
Genel Toplam	382	403	785	49

BAKANLIK ATAMALI KADROLARIN BİRİM BAZINDA DOLU-BOŞ DAĞILIMI

AİT OLDUĞU BİRİM	DOLU	BOŞ	Genel Toplam	%DOLULUK ORANI
MUHAKEMAT GEN MÜD	76	10	86	88
MUHASEBAT GEN MÜD	68	14	82	83
PERSONEL GEN MÜD	52	10	62	84
Genel Toplam	196	34	230	85

HİZMET SÜRESİ	Genel Toplam	%
1 YILDAN AZ HİZMETİ OLAN	51	9
1-4 YIL HİZMETİ OLAN	85	15
5-9 YIL HİZMETİ OLAN	92	16
10-14 YIL HİZMETİ OLAN	83	14
15-19 YIL HİZMETİ OLAN	55	10
20-24 YIL HİZMETİ OLAN	82	14
25 YIL VE DAHA FAZLA HİZMETİ OLAN	130	22
TOPLAM	578	100

657 SAYILI D.M.K.4/B MAD.GER.ÇALIŞAN PERSONEL

KADIN	ERKEK	TOPLAM
5	15	20

657 SAYILI D.M.K.4/D MAD.GER.ÇALIŞAN PERSONEL

KADIN	ERKEK	TOPLAM
8	15	23

BAKANLIK ATAMALI PERSONELİN KADRO DURUMU

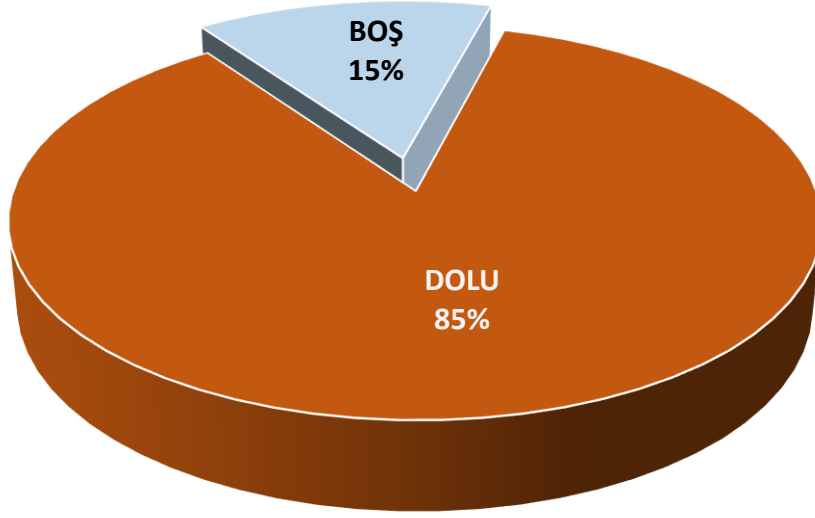

VALİLİK ATAMALI PERSONELİN KADRO DURUMU

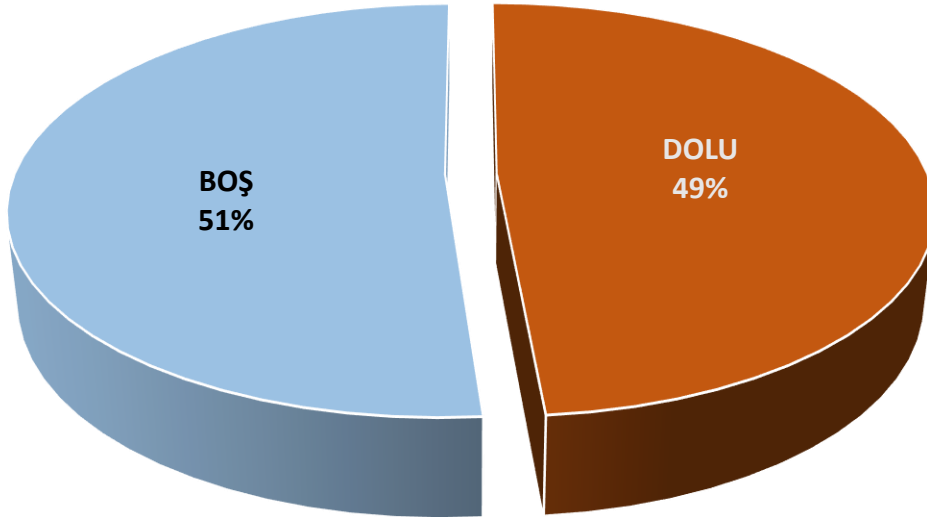

BAKANLIK VE İL ATAMALI KADROLARIN CİNSİYET DURUMU

	PERSONEL SAYISI	ORANI (%)
ERKEK	266	46
KADIN	312	54
TOPLAM	578	100

PERSONELİN CİNSİYET DURUMU

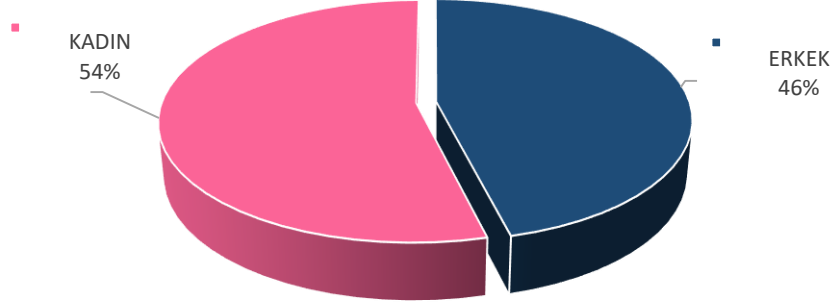

ÖĞRENİM DURUMU

	PERSONEL SAYISI	ORANI (%)
İLKÖĞRETİM	30	5
LİSE VE DENGİ OKUL MEZUNU	57	10
ÖNLİSANS	50	9
LİSANS	420	72
YÜKSEKLİSANS	21	4
TOPLAM	578	100

ÖĞRENİM DURUMU

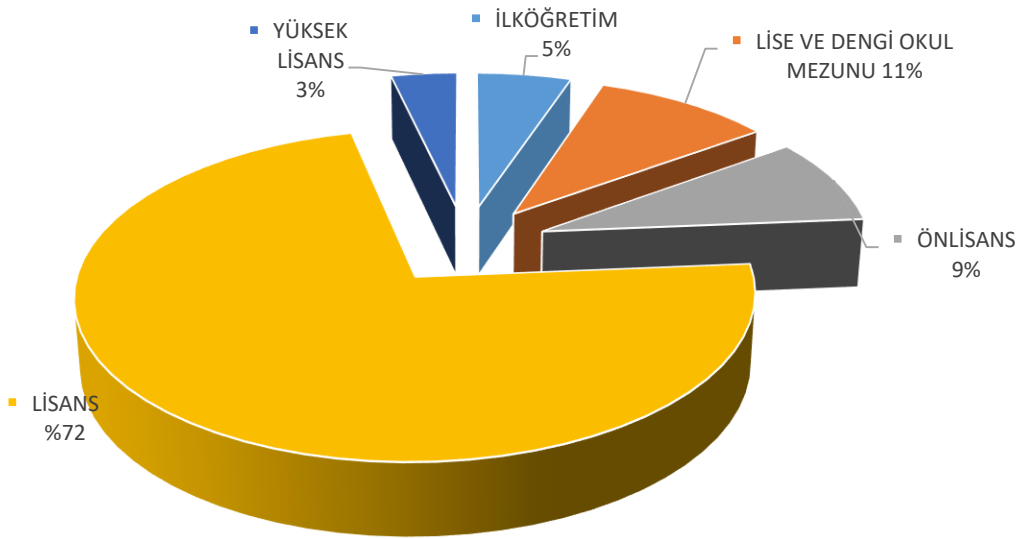

**BAKANLIK ATAMALI PERSONELİN KADRO DURUMUNU GÖSTERİR TABLO
(ARALIK-2020)**

GÖREV YERİ	DEFTERDAR		MÜDÜR		MÜDÜR YRD		HAZ AVK		MHA		DEF UZMANI (DEN)		DEF UZMANI		DEF UZ YRD (DEN)		SİVİL SAV UZMANI		Genel Toplam	TOPLAM DOLU	TOPLAM BOŞ
	B	B	B	D	B	D	B	D	D	B	D	D	D	D	D						
MAKAM	1																		1	0	1
DEF UZ KOORD											6				1				7	7	0
MUHASEBE MÜDÜRLÜĞÜ			1	4								3	13						22	18	4
PERSONEL MÜDÜRLÜĞÜ				2													1		4	4	0
MUHAKEMAT MÜD		1	3		4	18			39										65	57	8
HAVA EĞİTİM SAY MD													1						2	2	0
İZMİR YÜK TEKN ENST DSS																			1	1	0
9 EYLÜL ÜNV DSS			1	1								1	1						5	3	2
GÜMRÜK SAY MD				2								2	6						11	9	2
MSB TEDARİK BÖL SAY MD				1									1						3	3	0
EGE ORDU SAY MD													1						2	2	0
EGE ÜNV DSS			1	1								1							4	2	2
KATİP ÇELEBİ ÜNV DSS																			1	1	0
ALİAĞA GÜMRÜK SAY MÜD				1															2	2	0
ALİAĞA MALMÜD						2													3	3	0
BALÇOVA MALMÜD														1					2	2	0
BAYINDIR MALMÜD									1										2	2	0
BAYRAKLI MALMÜD				1										2					4	4	0
BERGAMA MALMÜD									2					1					4	4	0
BEYDAĞ MALMÜD		1																	1	0	1
BORNOVA MALMÜD			1									1	2						5	3	2
BUCA MALMÜD			1										3						5	4	1
ÇEŞME MALMÜD						1						1	1						4	3	1
ÇİĞLİ MALMÜD				1									2						4	4	0
DİKİLİ MALMÜD		1		1					1				2						5	4	1
FOÇA MALMÜD		1							1				2						4	3	1
GAZİEMİR MALMÜD												2	1						4	2	2
GÜZELBAHÇE MALMÜD													2						3	3	0
KARABAĞLAR MALMÜD													2						3	3	0
KARABURUN MALMÜD		1		1					1										3	2	1
KARŞIYAKA MALMÜD				1								2	4						8	6	2
KEMALPAŞA MALMÜD							1	1					1						4	3	1
KINIK MALMÜD		1																	1	0	1
KIRAZ MALMÜD																			1	1	0
KONAK MALMÜD				1															2	2	0
MENDERES MALMÜD						1		1					1						4	4	0
MENEMEN MALMÜD				1				1					1						4	4	0
NARLIDERE MALMÜD													1						2	2	0
ÖDEMİŞ MALMÜD						1													2	2	0
SEFERİHİSAR MALMÜD						1							1						3	3	0
SELÇUK MALMÜD													1						2	2	0
TİRE MALMÜD						1							1						3	3	0
TORBALI MALMÜD						1	1						1						4	3	1
URLA MALMÜD						1		1					1						4	4	0
Genel Toplam	1	6	8	19	4	27	2	49	6	13	57	1	1	230	196	34					

BAKANLIK ATAMALI PERSONELİN KADRO DAĞILIMI
(ARALIK-2020)

BAKANLIK ATAMALI PERSONELİN KADRO DAĞILIMI ARALIK-2020				
	AYRINTILI UNVAN	DOLU	BOŞ	TOPLAM
1	DEFTERDAR	0	1	1
2	DEFTERDAR YARDIMCISI	0	0	0
3	MUHASEBE MÜDÜRÜ	1	0	1
4	PERSONEL MÜDÜRÜ	1	0	1
5	PERSONEL MÜDÜR YARDIMCISI	2	0	2
6	MUHAKEMAT MÜDÜRÜ	0	1	1
7	MUHAKEMAT MÜDÜR YARDIMCISI	0	3	3
8	SAYMANLIK MÜDÜRÜ	9	0	9
9	SAYMANLIK MÜDÜR YARDIMCISI	17	5	22
10	MALMÜDÜRÜ	25	5	30
11	MÜŞAVİR HAZİNE AVUKATI	49	2	51
12	HAZİNE AVUKATI	27	4	31
13	DEFTERDARLIK UZMAN YARDIMCISI	1	0	1
14	DEFTERDARLIK UZMANI	63	13	76
15	SİVİL SAVUNMA UZMANI	1	0	1
	TOPLAM	196	34	230

VALİLİK ATAMALI PERSONELİN KADRO DAĞILIMI
(ARALIK-2020)

VALİLİK ATAMALI PERSONELİN KADRO DAĞILIMI
ARALIK-2020

	UNVAN	DOLU	BOŞ	TOPLAM
1	ŞEF	25	31	56
2	UZMAN(Özel)	2	2	4
3	PROGRAMCI	1	2	3
4	TEKNİSYEN	2	12	14
5	ARAŞTIRMACI(Özel)	3	1	4
6	AYNİYAT SAYMANI	0	1	1
7	BİLGİSAYAR İŞLETMENİ	0	1	1
8	VHKİ	267	217	484
9	VEZNEDAR	18	67	85
10	DAİRE TABİBİ	0	6	6
11	HEMŞİRE	1	1	2
12	BİOLOG	0	1	1
13	MEMUR	2	22	24
14	BEKÇİ	1	11	12
15	ŞOFÖR	6	2	8
16	AŞÇI	1	2	3
17	DAĞITICI	0	2	2
18	HİZMETLİ	20	17	37
19	KALORİFERCİ	2	3	5
20	TEKNİKER	1	0	1
21	RAPORTÖR	1	2	3
22	HİZMETLİ (Ş)	18	0	18
23	İSTATİSTİKÇİ	1	0	1
24	MEMUR (Ş) (T)	10	0	10
	TOPLAM	382	403	785

İZMİR DEFTERDARLIĞINDA GÖREVLİ ENGELLİ PERSONEL DURUMU

ENGELLİ PERSONEL CİNSİYET DURUMU

	PERSONEL SAYISI	ORANI (%)
ERKEK	10	50%
KADIN	10	50%
TOPLAM	20	100%

ENGELLİ PERSONELİN CİNSİYET DAĞILIMI

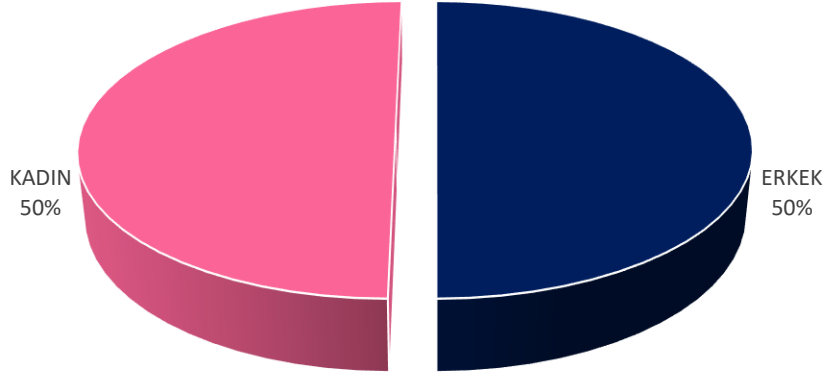

İZMİR DEFTERDARLIĞINDA GÖREV YAPAN ENGELLİ PERSONELİN ÖZÜR DURUMU

DİĞER	14
GÖRME	4
İŞİTME	1
ORTOPEDİK	1
TOPLAM	20

ENGEL DURUMLARINA GÖRE PERSONEL DAĞILIMI

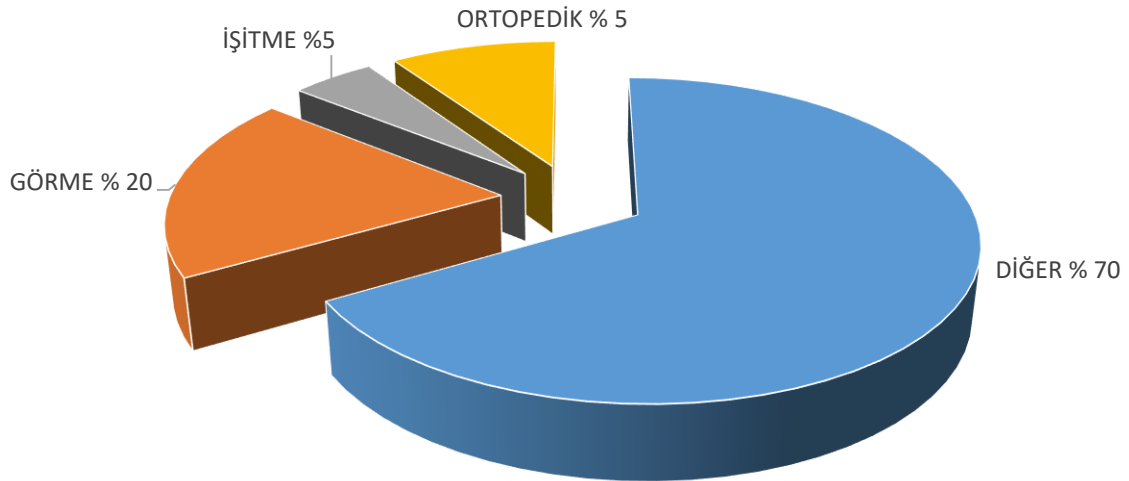

ARALIK 2020

İZMİR DEFTERDARLIĞINDA GÖREVLİ ŞOFÖR, YARDIMCI HİZMETLİ, 4-B'Lİ VE 4-D'Lİ PERSONELİN İSTİHDAM ŞEKİLLERİNE GÖRE SAYILARI

4/A lı Şoför	6
4/A lı Yardımcı Hizmetliler	41
4/B li Sözleşmeli Personel Sayısı	20
4-D li Sürekli İşçi Sayısı	23
TOPLAM	90

İZMİR DEFTERDARLIĞINDA FİLEN GÖREV YAPAN ŞOFÖR VE YARDIMCI HİZMETLİ PERSONEL SAYILARI

Unvan	İstihdam Şekli			Toplam
	4-A'lı	4-B'li	4-D'li	
Memur	2	-	-	2
Şoför	5	1	-	6
Dağıtıcı	-	-	-	0
Santral Görevlisi	-	1	-	1
Hizmetli	28	11	-	39
Bekçi	5	3	-	8
Aşçı	1	-	-	1
Kaloriferci	2	-	-	2
Teknik Personel	-	1	-	1
Temizlik Görevlisi	-	-	21	21
TOPLAM	43	17	21	81

İZMİR DEFTERDARLIĞI PERSONELİ OLUP GEÇİCİ OLARAK DEFTERDARLIĞIMIZ DIŞINDAKİ KURUMLARDA GÖREV YAPAN ŞOFÖR VE YARDIMCI HİZMETLİ PERSONEL SAYILARI VE DAĞILIMI

Unvan	İstihdam Şekli			Toplam
	4-A'lı	4-B'li	4-D'li	
Memur	-	-	-	0
Şoför	1	-	-	1
Dağıtıcı	-	-	-	0
Santral Görevlisi	-	-	-	0
Hizmetli	3	3	-	6
Bekçi	-	-	-	0
Aşçı	-	-	-	0
Kaloriferci	-	-	-	0
Teknik Personel	-	-	-	0
Temizlik Görevlisi	-	-	2	2
TOPLAM	4	3	2	9

İZMİR DEFTERDARLIĞINDA ŞOFÖR OLARAK GÖREVLENDİRİLEN 4-B'li, 4-D'li HİZMETLİ VE MEMUR PERSONEL

Mustafa SEMERCİ	Sözleşmeli Personel (4/B)	Şoför	Personel Müdürlüğü	Defterdarlık Garaj
-----------------	---------------------------	-------	--------------------	--------------------



İDARİ DAVALAR İSTATİSTİĞİ (Aralık 2020)

DEVAM EDEN DAVA SAYISI	25
DEVAM EDEN DAVALARIN KONULARI	
Disiplin	7
Atama	13
Tahakkuk	2
İntibak	1
Manevi Tazminat Davası	2
TOPLAM	25
DEVAM EDEN DAVALARIN MAHKEME AŞAMALARI	
İlk Derece Mahkemelerdeki Davaların Sayısı	4
Temyiz Aşamasında Olan Dava Sayısı	5
İstinaf Aşamasında Olan Dava Sayısı	6
Karar Düzeltme Aşamasındaki Dava Sayısı	10
TOPLAM	25
DEVAM EDEN DAVA AŞAMALARI	
Lehimize Devam Eden Dava Sayısı	12
Aleyhimize Devam Eden Dava Sayısı	9
Karar Çıkmayan Dava Sayısı	2
Kısmen Kabul Kısmen Red	2
TOPLAM	25
2015, 2016, 2017, 2018, 2019 ve 2020 Yılında Açılan Davaların Konuları ve Sayısı	48
Banka Promosyonu	3
Tahakkuk	6
Atama	14
Manevi Tazminat Davası	3
Disiplin	20
Özlük	1
Tam Yargı	1
2016, 2017, 2018, 2019 ve 2020 Yılında Sonuçlanan Dava Sayısı	73
Lehimize	36
Aleyhimize	37

İZMİR DEFTERDARLIĞI 2020 YILI EĞİTİM FAALİYETLERİ

EĞİTİMİN ADI	BİRİMİ	KATILAN SAYISI	EĞİTİMİN TARİHİ
YEREL YÖNETİMLERDE ETİK PROJESİ ÇALIŞTAYI	MAKAM	1	6-7-8-9 Ocak 2020
KAMUSAL YAŞAMDA MÜKEMMELLİK "Kamu İhale Uygulamasında Güncel Sorunlar ve Çözümleri ?"	PERSONEL MÜDÜRLÜĞÜ- MUHASEBE MÜDÜRLÜĞÜ	7	20.02.2020
AFET FARKINDALIK EĞİTİMİ	DEFTERDARLIK MERKEZ BİRİMLERİ	147	03.03.2020
HİJYEN EĞİTİMİ	DEFTERDARLIK MERKEZ BİRİMLERİ	24	24-25.06.2020
	TOPLAM	179	



TAŞIT BİLGİLERİ (31.12.2020)

S.NO.	Ait OLDUĞU YER	PLAKASI	MODELİ	CİNSİ	MARKASI	ŞU AN GÖREV YERİ
1	İZMİR DEFTERDARLIĞI	35 CUE 40	1997	otomobil	ŞAHİN	VDK. Büyük ölçekli
2	İZMİR DEFTERDARLIĞI	06 DA 4858	2010	Minibüs	Ford Transit Connet (4 Kişi)	
3	İZMİR DEFTERDARLIĞI	06 BP 8835	2008	Kamyonet		
4	İZMİR DEFTERDARLIĞI	35 V 8250	2006	minibüs (14+1)	FORD Transit	VDK. Örtülü Sermaye
5	İZMİR DEFTERDARLIĞI	35 SA 982	2014	Kamyonet	Fiat Doblo	
6	KİRALIK ARAÇ	35 AID 961	2019	Otomobil	Renault Megane	
7	İZMİR DEFTERDARLIĞI	35 SA 978	2014	Kamyonet	Fiat Doblo	VDK. Küçük Ölçekli
8	KİRALIK ARAÇ	35 AID 960	2019	otomobil (AA Sedan)	Renault	
9	KİRALIK ARAÇ	35 HE 4126	2017	Kamyonet	Fiat Doblo	
10	İZMİR DEFTERDARLIĞI	35 RN 353	2006	minibüs	FORD Transit	
11	İZMİR DEFTERDARLIĞI PERSONEL MÜD.	35 DF 335	2007	minibüs	VOLKSWAGEN	Havuz
12	İZMİR DEFTERDARLIĞI PERSONEL MÜD.	35 EKN 21	2000	minibüs 14	FORD	Havuz
13	İZMİR DEFTERDARLIĞI PERSONEL MÜD.	35 EB 8155	2015	Ducato Minibüs 16+1	FIAT	Havuz
14	İZMİR DEFTERDARLIĞI PERSONEL MÜD.	35 DF 033	2000	kamyont (2+1 kişilik)	FORD	Havuz
15	İZMİR DEFTERDARLIĞI PERSONEL MÜD.	35 DF 553	2015	Otomobil	Ford Focus	Havuz
16	İZMİR DEFTERDARLIĞI PERSONEL MÜD.	35 DK 805	2004	otomobil	RENAULT MEGAN 2 SEDAN	Havuz
17	İZMİR DEFTERDARLIĞI	35 DF 359	2016	Kamyonet (BB VAN)	FIAT	Bakanlık Tahsis
18	İZMİR DEFTERDARLIĞI	35 S 4689	2006	Otomobil	Hyundai Accent	Havuz
19	BERGAMA MALMÜDÜRLÜĞÜ	35 DK 906	2004	otomobil	TOYOTO COROLLA 1,6	Bergama Malmüd.
20	İZMİR DEFTERDARLIĞI	35 SC 428	1998	Kamyonet	FORD TRANSİT KAMYONET	Yemekhane
21	BEYDAĞ MALMÜDÜRLÜĞÜ	35 BD 323(35 S4655)	2006	Otomobil	Hyundai Accent	Beydağ Malmüd.
22	DİKİLİ MALMÜDÜRLÜĞÜ	35 YN 052	2004	otomobil	RENAULT CLİO SYMBOL 1,5	Dikili Malmüd.
23	ÖDEMiŞ MAQLMÜDÜRLÜĞÜ	35 VR 120	2002	kamyonet (açık kasa)	ISUZU	Ödemiş Malmüd.
24	KİRAZ MAMLMÜDÜRLÜĞÜ	35 S 4640	2006	Otomobil	Hyundai Accent	Kiraz Malmüd.
25	KARABURUN MALMÜDÜRLÜĞÜ	35 DK 836	2004	otomobil	RENAULT MEGAN 2 SEDAN	Karaburun Malmüd.



MUHASEBE BİRİMLERİ (01.01.2020-31.12.2020)

MALMÜDÜRLÜKLERİ ve SAYMANLIKLARIN KALEM BAZINDA HARCAMALARI
ARALIK 2020 – Kümülatif

	Personel Giderleri 01	SGK Devlet Primi Giderleri 02	Mal ve Hizmet Alımları 03	Faiz Giderleri 04	Cari Transferler 05	Sermaye Giderleri 06	Sermaye Transferleri 07	Borç Verme 08	Yedek Ödenekler 09	Bütçe Giderleri Toplamı	Bütçe Gelirleri Toplamı	Bütçe Gelirinden Ret ve İade 10 (310)
DEFTERDARLIK MÜHASEBE	2.419.886.537,52	444.696.077,93	963.217.203,37	0,00	469.533.303,45	283.810.208,36	30.371.566,81	2.830,00	0,00	4.613.537.747,64	704.143.434,84	112.169.273,75
KARABAĞLAR MALMÜDÜRLÜĞÜ	621.999.848,24	125.796.184,23	31.030.141,17	0,00	475.300,82	1.373.202,33	0,00	0,00	0,00	780.874.676,81	69.979.041,54	26.461.410,83
GAZİEMİR MALMÜDÜRLÜĞÜ	333.900.453,67	59.738.332,05	72.899.815,84	0,00	351.518,01	348.382,84	0,00	0,00	0,00	487.438.304,41	37.979.109,62	11.477.492,98
TORBA MALMÜDÜRLÜĞÜ	268.519.836,52	49.403.813,86	133.782.503,12	0,00	288.833,62	2.614.215,72	0,00	0,00	0,00	436.608.206,34	33.921.606,77	11.896.879,62
ALIAĞA MALMÜDÜRLÜĞÜ	236.120.384,04	43.718.233,63	62.230.076,93	0,00	266.843,69	3.632.330,72	0,00	0,00	0,00	368.007.889,01	38.333.218,57	11.422.040,57
KARŞIYAKA MALMÜDÜRLÜĞÜ	464.712.233,82	80.906.532,15	33.999.034,34	0,00	4.048.863,85	3.178.473,11	0,00	0,00	0,00	606.803.179,47	74.133.738,26	20.189.044,93
KONAK MALMÜDÜRLÜĞÜ	511.698.611,56	100.336.393,98	34.438.563,89	0,00	1.482.389,80	3.030.433,28	0,00	0,00	0,00	631.026.394,51	36.926.876,91	21.986.499,67
BALÇOVA MALMÜDÜRLÜĞÜ	62.443.641,86	11.630.678,13	3.302.813,78	0,00	28.705,31	184.333,23	0,00	0,00	0,00	79.392.194,53	9.997.669,76	2.441.303,07
BORNOVA MALMÜDÜRLÜĞÜ	762.067.968,70	125.793.933,73	108.137.112,73	0,00	1.309.389,39	32.404.652,40	300.000,00	0,00	0,00	1.030.013.239,13	90.733.774,13	27.213.239,01
SEFERİHİSAR MALMÜDÜRLÜĞÜ	112.934.409,22	19.631.920,31	14.333.832,18	0,00	239.987,68	1.386.279,76	0,00	0,00	0,00	148.348.449,33	126.873.730,01	9.514.669,04
SİLÇUK MALMÜDÜRLÜĞÜ	76.670.346,67	14.829.233,98	8.924.738,74	0,00	148.847,18	739.191,06	0,00	0,00	0,00	101.332.337,63	8.763.303,71	3.127.363,29
NARUDERE MALMÜDÜRLÜĞÜ	90.720.343,33	18.013.180,36	10.680.941,23	0,00	38.890,36	223.858,33	0,00	0,00	0,00	119.679.216,03	11.090.666,99	3.709.000,90
BEYDAĞ	22.990.684,21	3.816.246,10	1.377.892,10	0,00	0,00	198.721,17	0,00	0,00	0,00	28.383.333,38	18.767.173,62	998.202,34
MENDERES MALMÜDÜRLÜĞÜ	113.314.031,76	19.342.038,46	10.476.831,03	0,00	187.721,60	276.870,12	0,00	0,00	0,00	143.797.332,99	19.033.783,47	4.781.422,33
KEMALPAŞA MALMÜDÜRLÜĞÜ	133.640.793,13	23.931.184,20	13.073.031,79	0,00	694.338,93	1.213.971,36	0,00	0,00	0,00	194.377.541,43	23.133.988,73	6.138.333,39
BAYINDIR MALMÜDÜRLÜĞÜ	67.711.639,46	11.780.003,80	7.001.906,94	0,00	338.940,48	204.329,63	0,00	0,00	0,00	87.236.842,33	8.234.146,31	2.761.243,34
BAYRAKLI MALMÜDÜRLÜĞÜ	443.302.310,41	93.933.842,63	28.877.113,88	0,00	312.347,74	1.421.090,88	0,00	0,00	0,00	368.069.103,54	238.373.890,77	27.331.247,78
BUCA MALMÜDÜRLÜĞÜ	767.433.768,03	130.126.801,93	64.793.933,56	0,00	804.374,28	2.914.963,09	0,00	0,00	0,00	966.176.044,89	80.138.620,48	28.706.603,12
ÇİĞLİ MALMÜDÜRLÜĞÜ	260.441.326,50	32.381.199,87	27.314.739,94	0,00	398.343,89	739.332,77	0,00	0,00	0,00	341.693.164,97	29.908.139,13	10.970.931,29
ÇEŞME MALMÜDÜRLÜĞÜ	89.811.030,31	16.364.848,31	8.407.001,61	0,00	936.470,34	473.938,16	0,00	0,00	0,00	113.993.328,93	67.136.489,87	3.681.260,30
ÖDEMiŞ MALMÜDÜRLÜĞÜ	233.093.808,50	43.849.666,83	38.613.413,93	0,00	1.304.674,32	2.699.773,70	0,00	0,00	0,00	341.361.337,48	33.397.089,70	10.823.800,67
URLA MALMÜDÜRLÜĞÜ	143.727.208,11	28.643.331,93	12.732.384,32	0,00	614.967,49	905.938,27	0,00	0,00	0,00	188.644.270,12	20.322.020,54	3.784.377,76
FOÇA MALMÜDÜRLÜĞÜ	834.094.032,61	116.696.090,33	158.400.881,48	0,00	1.032.420,39	23.107.368,38	300.000,00	0,00	0,00	1.133.631.013,39	113.513.300,48	22.897.363,38
MENEMEN MALMÜDÜRLÜĞÜ	334.724.607,94	62.638.344,67	42.326.864,40	0,00	1.343.421,39	10.336.298,81	0,00	0,00	0,00	471.611.337,41	43.683.304,96	14.168.807,93
KIRAZ MALMÜDÜRLÜĞÜ	68.091.009,98	10.983.123,39	7.674.323,28	0,00	1.039.883,80	337.780,36	0,00	0,00	0,00	88.148.123,01	8.737.734,04	2.783.266,11
BERGAMA MALMÜDÜRLÜĞÜ	231.362.373,46	43.022.090,81	26.224.768,68	0,00	2.033.368,32	2.039.032,04	0,00	0,00	0,00	324.903.833,31	32.171.369,99	9.931.413,93
DİKLİ MALMÜDÜRLÜĞÜ	68.373.649,68	12.632.726,16	3.878.622,33	0,00	8.434,00	200.422,30	0,00	0,00	0,00	87.313.874,69	111.643.133,36	3.962.262,77
KARABURUN MALMÜDÜRLÜĞÜ	21.431.123,82	3.326.036,80	1.699.934,77	0,00	26.272,70	13.734,38	0,00	0,00	0,00	26.717.124,77	31.308.888,34	3.698.670,04
TIRE MALMÜDÜRLÜĞÜ	161.102.091,13	30.477.692,03	10.920.773,13	0,00	1.860.469,30	665.336,63	0,00	0,00	0,00	203.026.384,48	26.713.287,52	6.838.823,24
GÜZELBAHÇE MALMÜDÜRLÜĞÜ	43.313.816,33	7.828.930,33	4.638.524,81	0,00	333.708,74	272.232,24	0,00	0,00	0,00	36.607.632,69	3.383.044,39	1.680.138,01
KINIK MALMÜDÜRLÜĞÜ	36.816.033,68	9.128.404,74	3.781.920,28	0,00	371.184,43	401.312,97	0,00	0,00	0,00	70.698.878,12	7.296.467,23	2.360.321,19
EGE ORDU SAYMANLIK	397.143.366,93	60.833.483,73	126.392.122,63	0,00	472.077,83	119.652,00	0,00	0,00	0,00	583.162.903,16	46.481.663,73	11.396.789,73
MSB TED. B. 8ŞK. SAYMANLIK	318.900.680,61	60.199.061,96	641.246.416,30	0,00	0,00	2.613.337,28	0,00	0,00	0,00	1.022.939.696,13	233.004.311,73	10.333.636,78
HAVA EĞİTİM SAYMANLIK	741.369.480,43	130.883.492,10	80.382.874,20	0,00	363.946,74	432.861,90	4.134.838,00	0,00	0,00	937.807.313,37	68.361.323,39	17.913.967,62
GÜMRÜK SAYMANLIK	32.484.406,37	11.233.611,40	13.836.713,30	0,00	126	4.144.437,67	0,00	0,00	0,00	83.709.316,94	11.234.499.913,67	129.274.237,72
ALIAĞA GÜMRÜK SAYMANLIK	0,00	0,00	837.632,71	0,00	0,00	0,00	0,00	0,00	0,00	837.632,71	8.431.187.282,89	1.476.334,14
TOPLAM	11.691.400.629,12	2.083.255.077,35	2.940.352.069,18	0,00	493.677.591,09	395.161.022,29	35.106.424,81	2.350,00	0,00	17.538.955.663,94	22.258.181.000,09	602.638.741,03

SAYMANLIK FAALİYETLERİ*

31.12.2020

GELİR/GİDER TABLOSU (TL)

BÜTÇE GELİRLERİ TOPLAMI	22.258.181.000,09
BÜTÇE GİDERLERİ TOPLAMI	17.538.955.663,84

BÜTÇE GELİR-GİDER TABLOSU

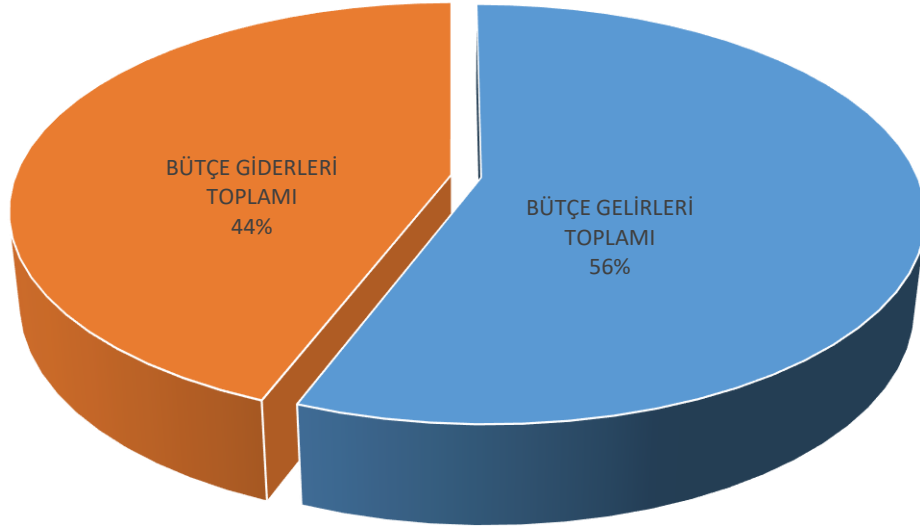

BÜTÇE GİDERLERİNİN EKONOMİK KOD BAZINDA DAĞILIMI

Personel Giderleri	11.691.400.629,12
Sosyal Güvenlik Kurumu Ödemeleri	2.083.255.077,35
Mal ve Hizmet Alım Giderleri	2.840.352.069,18
Faiz Giderleri	0,00
Cari Transferler	493.677.591,09
Sermaye Giderleri	395.161.022,29
Sermaye Transferleri	35.106.424,81
Borç Verme	2.850,00
Yedek Ödenek	0,00
Gider Toplamı	17.538.955.663,84

*İzmir Defterdarlığına bağlı saymanlıklar

BÜTÇE GİDERLERİNİN EKONOMİK KOD BAZINDA DAĞILIMI

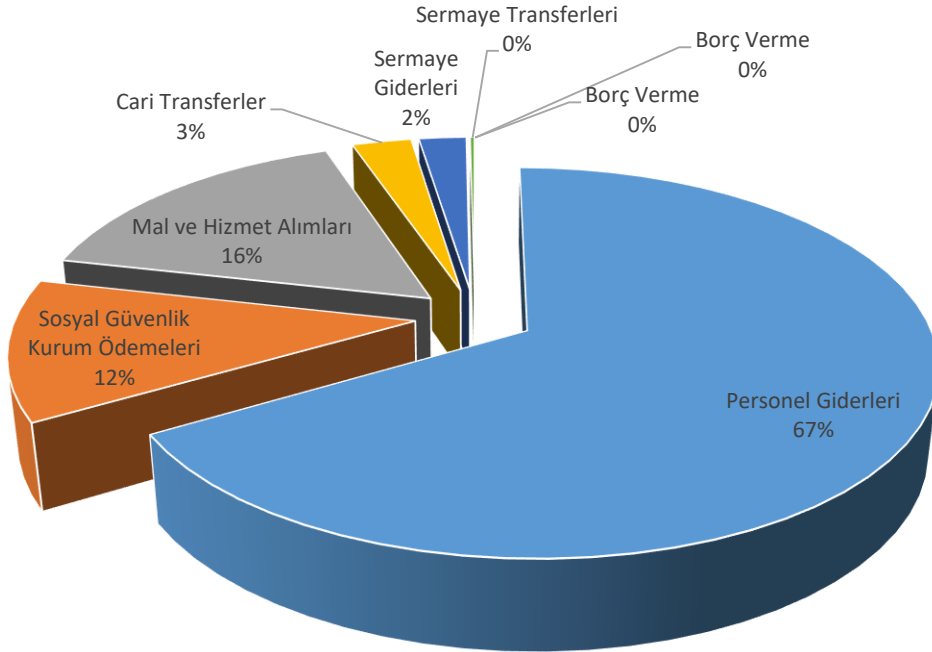



MUHAKEMAT BİRİMLERİ (01.01.2020-31.12.2020)

HAZİNENİN TARAF OLDUĞU DERDEST DAVALARI GÖSTERİR TABLO**ARALIK 2020**

DAVA NEV'İ	ÖNCEKİ DÖNEMDEN DEVREDEN DAVA ADEDİ	DÖNEM İÇİ AÇILAN DERDEST DAVA ADEDİ	DÖNEM İÇİ KESİNLEŞEN			DÖNEM İÇİNDE DÖNÜŞEN / BİRLEŞEN DOSYA ADEDİ	DÖNEM İÇİNDE İDARELERE DEVREDİLEN DAVA ADEDİ	ERTESİ DÖNEME DEVREDEN DOSYA ADEDİ	DÖNEM İÇİ TEMYİZ EDİLEN DAVA ADEDİ
			HAZİNE LEHİNE	HAZİNE ALEYHİNE	TOPLAM				
I- HUKUK HAZIRLIK DOSYALARI	240							240	----
II- CEZA HAZIRLIK DOSYALARI	416							416	----
III- İCRA HAZIRLIK DOSYALARI	333							333	----
IV-İDARE HAZIRLIK DOSYALARI	1							1	----
V- HUKUK DAVA DOSYALARI	10.214							10.214	7
VI- CEZA DAVA DOSYALARI	13.825							13.825	1
VII- İCRA DAVA DOSYALARI	790							790	
VIII- İCRA TAKİP DOSYALARI	7.318							7.318	
IX- İDARİ DAVA DOSYALARI	3.821							3.821	11
X- İFLAS DOSYALARI	327							327	
XI- KAYYIMLIK DOSYALARI	1.954							1.954	----
XII- MÜTALAA DOSYALARI	46							46	----
XIII- İLÇE DOSYALARI	7.401							7.401	----
GENEL TOPLAM	46.686	0	0	0	0	0	0	46.686	19

HUKUK DAVALARI İSTATİSTİK CETVELİ ARALIK 2020

DAVANIN KONUSU	Derdest (Devam eden) Davalar				Kesinleşen Davalar			
	Hazinenin Davacı Olduğu		Hazinenin Davalı Olduğu		Hazine Lehine Olan		Hazine Aleyhine Olan	
	Dosya Sayısı	Dava Değeri	Dosya Sayısı	Dava Değeri	Dosya Sayısı	Dava Değeri	Dosya Sayısı	Dava Değeri
Öğrenim Giderinden Doğan Alacak Davaları								
Sözleşmeden Doğan Alacak Davaları	1							
Kamulaştırma Bedelinin Tespiti ve Tescil Davaları								
Haksız Fiilden Doğan Tazminat ve Alacak Davaları			1		1			
İş Davaları			14				8	
Rücu Tazminat Davaları	7							
Diğer Tazminat ve Alacak Davaları	3						1	
Tescil Davaları	1							
Tapu İptali ve Tescil Davaları			2					
Kadastro Tespitine İtiraz Davaları	1		1		5		12	
Kira Tespiti ve Tahliye Davaları								
Ortaklığın Giderilmesi (İzale-i Şuyu) Davaları	1		1					
Müdahalenin Önlenmesi ve Kal Davaları								
Kamulaştırmaz El Atmadan Doğan Davalar			1					
Tapuda İsim ve Kayıt Düzeltilmesi Davaları			2				1	
Babalık Davaları			3		3			
Mirasçılık Belgesi / Tereke Davaları	9		4		1			
Kayım Davaları	1							
Derneğin Feshi Davaları								
Çeşitli	5						2	
TOPLAM	29		29		10		24	

CEZA DAVALARI İSTATİSTİK CETVELİ

ARALIK 2020

DAVANIN KONUSU	Derdest (Devam eden) Davalar	Kesinleşen Davalar	
	Müdahil Olunan	Hazine Lehine Olan	Hazine Aleyhine Olan
	Adet	Adet	Adet
İdari Para Cezasına İtiraz Davaları	32		1
5607(1918-4926) Sayılı Kanuna Muhalefet	1	5	1
5846 Sayılı Fikir ve Sanat Eserleri Kanununa Muhalefet			
2863 Sayılı Kültür ve Tabiat Varlıklarını Koruma Kanununa Muhalefet	5	1	2
213 Sayılı V.U.K. na Muhalefet	2	1	5
5941 Sayılı Çek Kanununa Muhalefet			
Zimmet, Rüşvet, İrtikap			
Bankalar Kanunu'na Muhalefet		9	1
466-5271 Sayılı Ceza Muhakemeleri Kanununun 141. Maddesine Göre Tazminat İstemi	29		
Devlet Malına Zarar Davaları	1		
Çeşitli	6		
TOPLAM	89	17	19

İDARE MAHKEMELERİNDE AÇILAN DAVALAR

Tam Yargı Davaları		İptal Davaları	
Dosya Sayısı	Dava Değeri	Dosya Sayısı	Dava Değeri
		35	

MÜDAHİL OLUNAN CEZA DAVALARI

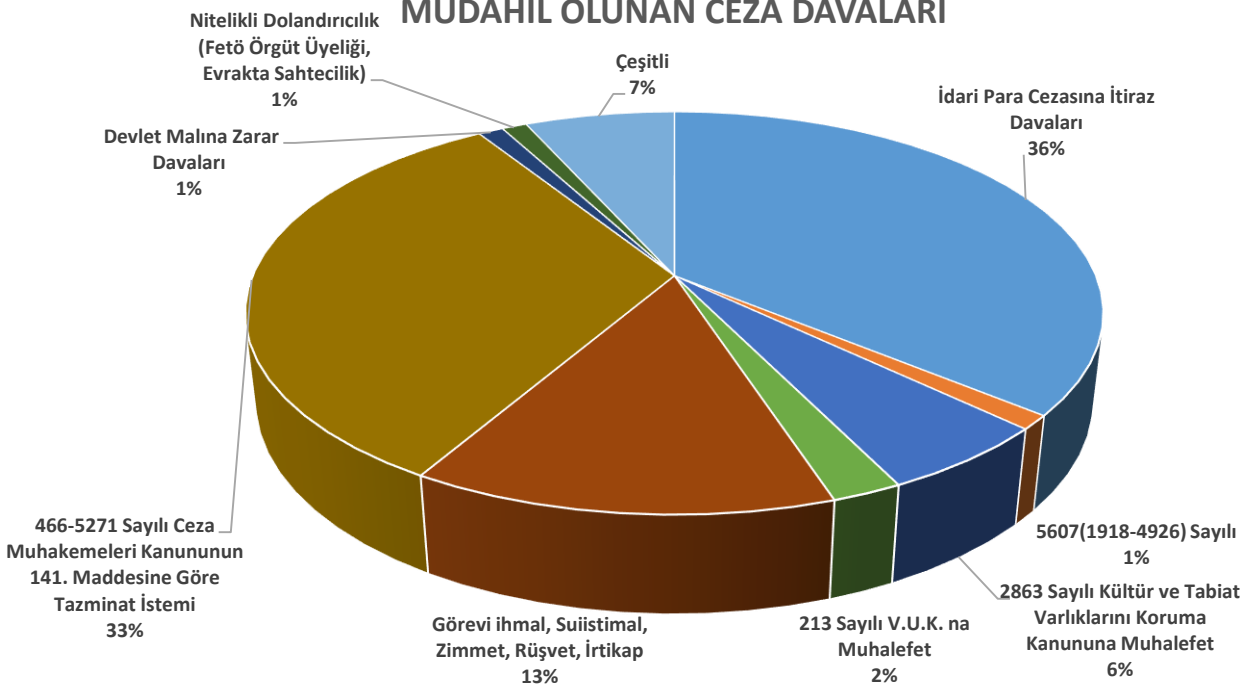

İCRA DAVALARI İSTATİSTİK CETVELİ

ARALIK 2020

	Derdest (Devam eden) Davalar				Kesinleşen Davalar			
	Hazinenin Davacı Olduğu		Hazinenin Davalı Olduğu		Hazine Lehine Olan		Hazine Aleyhine Olan	
	Dosya Sayısı	Dava Değeri	Dosya Sayısı	Dava Değeri	Dosya Sayısı	Dava Değeri	Dosya Sayısı	Dava Değeri
TOPLAM			4		2		2	

İCRA TAKİPLERİ

Hazinenin Alacaklı Olduğu		Hazinenin Borçlu Olduğu		Hazinece Ödeme Yapılan	
Dosya Sayısı	Dava Değeri	Dosya Sayısı	Dava Değeri	Dosya Sayısı	Dava Değeri
11		1			

Hazinece Yapılan Tahsilat	
Adet	Dava Değeri



DEFTERDARLIK UZMANLARI KOORDİNATÖRLÜĞÜ

(01.07.2020-31.12.2020)

DEFTERDARLIK UZMANLARI KOORDİNATÖRLÜĞÜ FAALİYETLERİ

ARALIK-2020

DENETİM BİRİMİ	DÖNEMİ	CEVAPLI RAPOR	ARAŞTIRMA RAPORU	İNCELEME RAPORU	GENEL DURUM-KURULUŞ RAPORU	DİSİPLİN SORUŞTURMA RAPORU	DENETİM RAPORU	ÖN ARAŞTIRMA RAPORU	ÖN İNCELEME RAPORU	SORUŞTURMA RAPORU	İSTİNABE	GÖRÜŞ VE ÖNERİ RAPORU	TOPLAM
DEFTERDARLIK UZMANLARI KOOR. (MUHASEBE)	ARALIK 2019		1	8		6		10	4				
	ARALIK 2020	2	3	10		6	8	9	4				
TARİH ARALIĞI		GELEN EVRAK		GİDEN EVRAK									
01.01.2019-31.12.2019		227		198									
01.01.2020-31.12.2020		387		320									

2019 YILI DEFTERDARLIK UZMANLARI KOORDİNATÖRLÜĞÜ FAALİYETLERİ

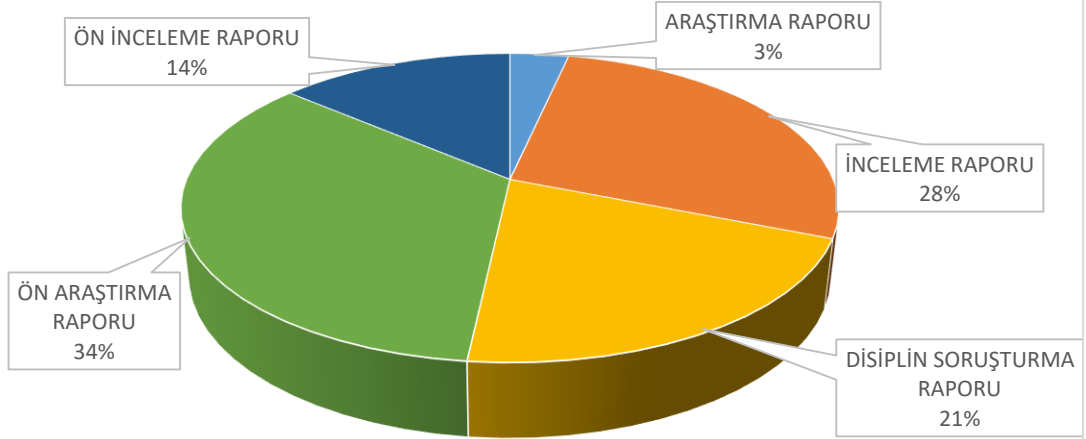

2019 YILI DEFTERDARLIK UZMANLARI KOORDİNATÖRLÜĞÜ FAALİYETLERİ

